САМОСТОЕН СИНДИКАТ НА ВРАБОТЕНИТЕ ВО УНИВЕРЗИТЕТСКИТЕ КЛИНИКИ, ЦЕНТРИ, КЛИНИЧКИ БОЛНИЦИ И ДРУГИ ЈАВНИ ЗДРАВСТВЕНИ УСТАНОВИ ВО РЕПУБЛИКА МАКЕДОНИЈА

INDEPENDENT TRADE UNION OF THE EMPLOYEES IN THE UNIVERSITY CLINICS, CENTERS, CLINICAL HOSPITALS AND OTHER PUBLIC HEALTH INSTITUTIONS IN THE REPUBLIC OF MACEDONIA

Што е КОВИД-19?

КОВИД-19 е заболување предизвикано од SARS-CoV-2 , вирус од фамилијата Коронавирус, првично откриен во Кина во декември 2019 година. Вирусот е причинител на акутно вирусно респираторно заболување. Преносот од човек на човек е можен, преку допир и преку капков пат (кивање, кашлање и слично).

Првичните искуства покажуваат дека постарите лица и хронично болните се изложени на поголем ризик од компликации и тешки форми на заболувањето. Периодот на инкубација на вирусот е најмногу 14 дена, во кој заразените лица не покажуваат симптоми, но можат да го пренесат вирусот на други лица.

Сите патници кои доаѓаат од земјите со висок и среден ризик треба да се задржат во само-изолација од 14 дена во нивниот дом и да пријават на надлежните доколку почувствуваат симптоми.

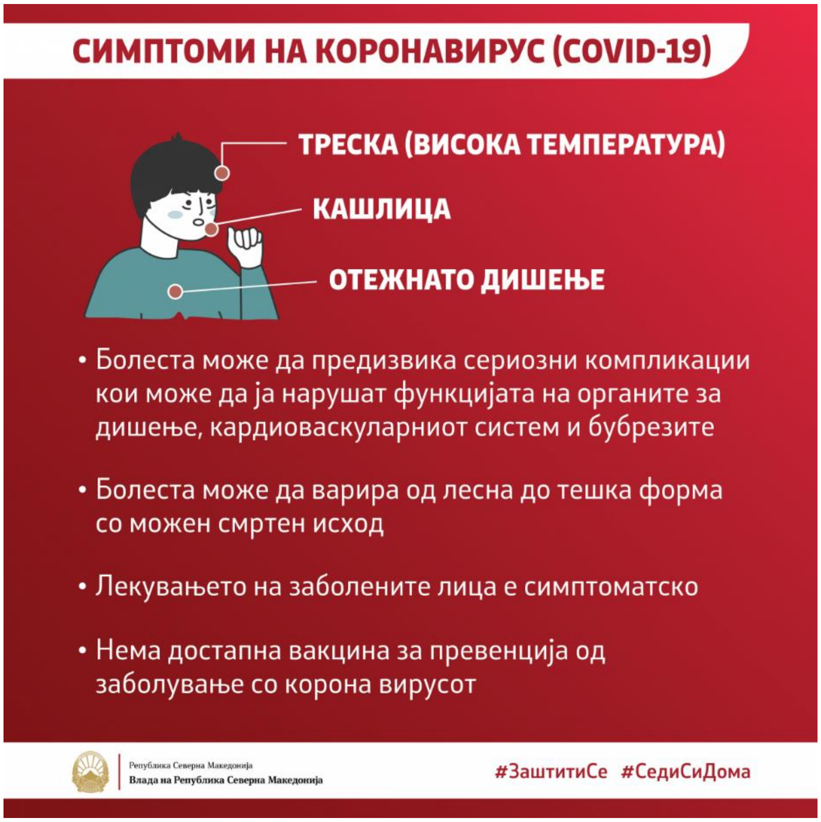

Ул. Мајка Тереза бр. 17, Скопје,
Република Северна Македонија
Тел/факс + 389 (0)2 3 147 116

st. Majka Teresa 17, Skopje,
Republic of North Macedonia
Tel/fax + 389 (0) 2 3147 116

САМОСТОЕН СИНДИКАТ НА ВРАБОТЕНИТЕ ВО УНИВЕРЗИТЕТСКИТЕ КЛИНИКИ, ЦЕНТРИ, КЛИНИЧКИ БОЛНИЦИ И ДРУГИ ЈАВНИ ЗДРАВСТВЕНИ УСТАНОВИ ВО РЕПУБЛИКА МАКЕДОНИЈА

INDEPENDENT TRADE UNION OF THE EMPLOYEES IN THE UNIVERSITY CLINICS, CENTERS, CLINICAL HOSPITALS AND OTHER PUBLIC HEALTH INSTITUTIONS IN THE REPUBLIC OF MACEDONIA

Кои се симптомите на заболувањето со КОВИД-19?

Првичните симптоми кои се јавуваат кај лицата заразени со вирусот КОВИД-19 се:

1. Треска и висока температура;
2. Тешка кашлица;
3. Отежнато дишење.

Болеста може да предизвика сериозни компликации кои може да ја нарушат функцијата на:

- органите за дишење;
- кардиоваскуларниот систем;
- на бубрезите.

Болеста може да варира од лесна до тешка форма, со можни фатални последици.

Лекувањето на заболените е палијативно и симптоматско.

Во овој момент не е достапна антивирусна терапија, ниту пак вакцина за превенција од заболување со КОВИД-19.

Како да се заштитите од заболувањето со КОВИД-19?

- Мијте ги рацете често, користејќи сапун и вода, подолго од 1 минута, внимавајќи да ги опфатите сите делови од дланката и прстите.
- Избегнувајте близок контакт со болни лица или лица кои се вратиле од патување од земја со висок или среден ризик.
- Користете средства за дезинфекција или алкохолни марамчиња.
- При кашлање или кивање покријте ги носот и устата со марамче за еднократна употреба и веднаш потоа фрлете го на безбедно место. Доколку немате марамче, покријте ги носот и устата со рака свиткана во лактот.
- Следете ги препораките на Министерството за здравство и редовно информирајте се од надлежните институции за најновите вести и насоки.

Ул. Мајка Тереза бр. 17, Скопје,
Република Северна Македонија
Тел/факс + 389 (0)2 3 147 116

st. Majka Teresa 17, Skopje,
Republic of North Macedonia
Tel/fax + 389 (0) 2 3147 116